

**RAPPORTO DI PROVA N° 154 / 2015**

Monza, 23.02.2015

Richiedente: PROFILCOMARIN sas di Esposito Giovanni &amp; C. — via da sopra ai Camaldoli, 7 — 80059 Torre del Greco (NA)

Campionamento: a cura del richiedente

Data ricevimento campione: 18.02.2015

Campione dichiarato: Finestre di PVC

Descrizione del campione: n° 1 telaio di finestra da (500 x 500) mm

Identificazione campione: 118/2015

**RILIEVI DIMENSIONALI**

Data di inizio prova: 20.02.2015

Data di fine prova: 23.02.2015

 Temperatura di prova:  $(60 \pm 2)$  °C

Durata della prova: 72 h

 Temperatura di ricondizionamento:  $(23 \pm 2)$  °C

Tempo di ricondizionamento: 4 h

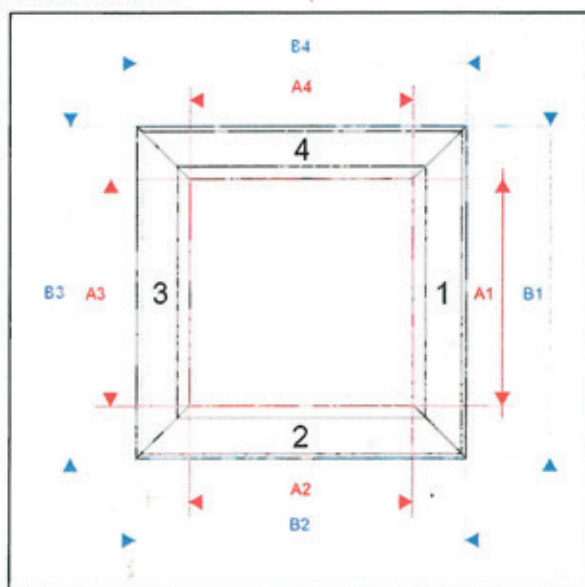
**Fig. 1 – Vista frontale del telaio**

	Lato Superiore		
	Prima della prova	Immediatamente dopo riscaldamento	Dopo ricondizionamento
Misurazione A1 [mm]	347,5	349,1	348,8
Misurazione A2 [mm]	347,9	349,4	348,1
Misurazione A3 [mm]	349,2	348,4	348,8
Misurazione A4 [mm]	347,8	349,4	347,7
Misurazione B1 [mm]	499,5	500,0	499,5
Misurazione B2 [mm]	499,0	500,0	499,0
Misurazione B3 [mm]	499,5	499,5	499,5
Misurazione B4 [mm]	499,0	500,0	499,5

I risultati delle determinazioni sovraesposti si riferiscono soltanto al campione ricevuto.

La riproduzione parziale del presente Rapporto di Prova deve essere autorizzata dal Laboratorio Prove I.I.P.

Il campione viene conservato per due mesi dalla data di emissione del presente Rapporto di Prova.

**ISTITUTO ITALIANO DEI PLASTICI S.R.L.**

 I.I.P. srl - Via Velleia, 2  
 20900 MONZA (MB)

 Tel. +39 039 2045700  
 Fax +39 039 2045701

 CF e P.IVA  
 13196620150

 E-mail: info@iip.it  
 www.iip.it

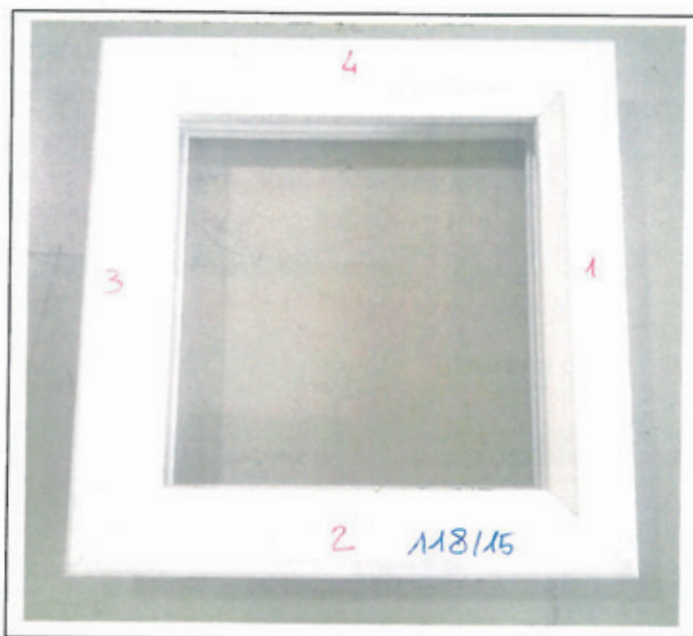
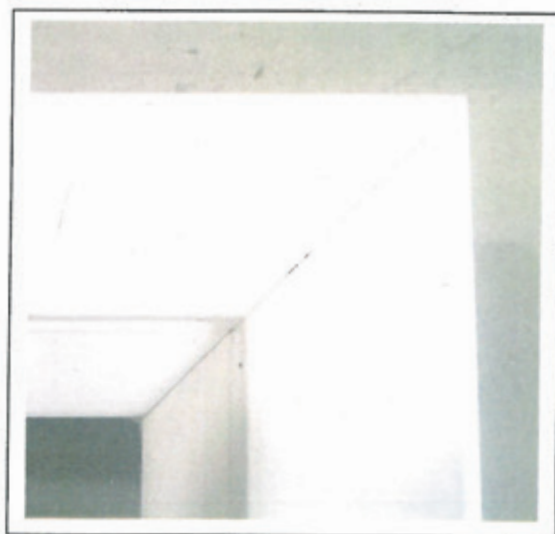
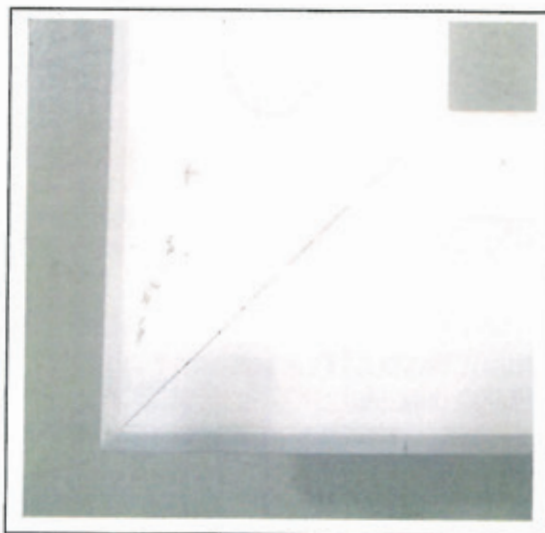

ORGANISMO DI CERTIFICAZIONE DI SISTEMI DI GESTIONE AZIENDALE E PRODOTTI, ISPEZIONI, PROVE E FORMAZIONE

**Fig. 2 – Foto del telaio dopo la prova**

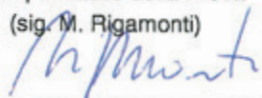
**Fig. 3 – Foto angolo in alto a destra**

**Fig. 4 – Foto angolo in basso a sinistra**

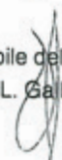
 Il Responsabile della Prova  
 (sig. M. Rigamonti)



 Il Responsabile del Laboratorio  
 (ing. L. Galbiati)



I risultati delle determinazioni sovraesposti si riferiscono soltanto al campione ricevuto.  
 La riproduzione parziale del presente Rapporto di Prova deve essere autorizzata dal Laboratorio Prove I.I.P.  
 Il campione viene conservato per due mesi dalla data di emissione del presente Rapporto di Prova.